

**Desafío**  
Levantemos Chile

**CUENTA PÚBLICA / LEVANTEMOS LA V**

**CIERRE DE DATOS 2024**

**AHORA LA EMERGENCIA  
SON LOS INCENDIOS**



EN ACCIÓN CON Banco de Chile cmpc





# FONDOS RECAUDADOS



## RECAUDACIÓN

**\$11.397.398.061**

1. Empresas: **\$5.956.284.135\***
2. Personas naturales: **\$2.349.698.203**
3. Especies recibidas a valor comercial: **\$1.598.386.709**
4. ONG: **\$1.191.206.962**
5. Fondos internacionales: **\$150.991.656**
6. Campaña Festival de Viña "Arriba Viña": **\$150.830.396**

\*En fondos recaudados por empresas considera un monto comprometido por ingresar de \$324.838.000

\*En especies recibidas a valor comercial considera especie comprometida de \$374.000.000



## ¿DÓNDE HEMOS ESTADO?

### Viña del Mar

- El Olivar Alto
- El Olivar Bajo
- Villa Independencia
- Achupallas
- Monte Sinaí
- Villa Puesta El Sol
- Villa Los Almendros
- Villa Las Américas

### Quilpué

- Pompeya Sur
- Pompeya Norte
- Población Argentina

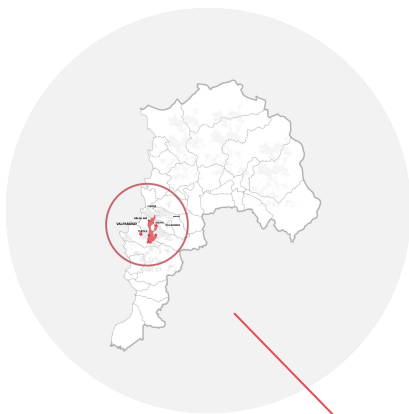

# V REGIÓN



# ¿QUÉ HEMOS HECHO?



## EN ACCIÓN

- **A 12 hrs.** desde la declaración de emergencia: Equipo de Emergencia desplegado en terreno evaluando la situación.
- **24 hrs.** desde la declaración de emergencia: Equipo en terreno realizando el **levantamiento de información de necesidades** con las familias y autoridades, además de recibir la primera carga de Kit de Remoción de Escombros.
- **48 horas en adelante:**
  - Nuestro equipo de Emergencia, junto a más de 500 voluntarios **entregaron ayuda de primera necesidad** (kits de Remoción de Escombros, kits para acampar y kits de Primera Necesidad: artículos de higiene y de aseo personal y fuentes de hidratación).
  - **Entrega de Tarjetas de Reconstrucción** con un monto en dinero para la compra de materiales.
  - **Validación de casos prioritarios** casos urgentes de personas para abordar en las etapa 1 y 2 ante la respuesta de desastres.
  - **Abordaje de apoyo integral a las comunidades** nuestras áreas de acción de Salud, Educación, Emprendimiento, Desarrollo Social y Construcción, se desplegaron en terreno gestionando necesidades prioritarias, articulando las redes locales y generando 41 proyectos que conforman la segunda etapa de apoyo integral para esta emergencia.

**A continuación se detallan los fondos recaudados, el detalle del uso de estos fondos y los proyectos realizados y en ejecución.**





# DONACIONES EMPRESAS

Total recaudación **\$5.956.284.135\***

Nº de empresas que  
donaron dinero : **637**

Nº de empresas  
que donaron especies: **61**

Nº de empresas que  
donaron ambos: **6**

**TOTAL : 698**

\*En fondos recaudados por empresas considera el monto comprometido por ingresar de  
**\$324.838.000**

# DONACIONES PERSONAS

Total recaudación **\$2.349.698.203**

Web:  
**30.097**

Transferencia directa:  
**21.217**

**TOTAL**  
**51.314**







# CONSOLIDADO USO DE FONDOS

Item	Presupuesto
<p><b>Costo total proyectos</b></p> <ul style="list-style-type: none"> <li>- Emergencia: \$4.748.714.223</li> <li>- Educación: \$1.993.745.549</li> <li>- Emprendimiento: \$1.152.510.648</li> <li>- Salud: \$350.980.735</li> <li>- Desarrollo Social: \$832.000.000</li> <li>- A mí sí me importa: \$63.982.752</li> <li>- Voluntariado: \$62.926.833</li> </ul>	<b>\$9.204.860.740</b>
<b>Valor comercial especies entregadas</b>	<b>\$1.598.386.709</b>
<b>Compras insumos, servicios y gastos operativos</b>	<b>\$594.150.612</b>
<b>Total</b>	<b>\$11.397.398.061</b>

Item	Gastos
<b>Gasto total ejecutado</b>	<b>\$8.335.942.742</b>
<b>Gasto por ejecutar comprometido en proyectos</b>	<b>\$3.061.455.319</b>
<b>TOTAL</b>	<b>\$11.397.398.061</b>







# DETALLE USO DE FONDOS

41

PROYECTOS

45

CAUSAS  
HUMANAS

688.696

BENEFICIADOS

Considerando que este total contempla 53.657 beneficiarios directos, quienes reciben ayuda de manera inmediata con la ejecución de los proyectos, y 635.039 beneficiarios indirectos, como quienes pueden percibir por consecuencia el impacto de los proyectos.

A continuación, el detalle de los proyectos:

**Total proyectos: 41**

**Total proyectos finalizados: 29**





# RESUMEN

## PROYECTOS FINALIZADOS

Dirección	Nombre Proyecto	Presupuesto cotizado proyecto	Gastos	Saldo por ejecutar	Nota	N° Beneficiarios directos	N° Beneficiarios indirectos	% Avance	Nombre donante empresa y/o ONG
<b>Emergencia y Construcción</b>	Reconstrucción Viviendas Villa Canal Beagle	3.260.347.390	2.871.906.361	388.441.029	P.C.F*	292	0	100%	Empresas  Campaña Levantemos La V
<b>Emergencia y Construcción</b>	Reforestación Jardín Botánico 2024	31.116.833	28.203.633	2.913.200	P.C.F*	1	0	100%	Empresas
<b>Emergencia y Construcción</b>	Tarjeta Reconstrucción Desafío  Primera etapa	180.000.000	180.000.000	-	-	100	0	100%	Campaña Arriba Viña   Campaña Levantemos La V
<b>Emergencia y Construcción</b>	Tarjeta Reconstrucción Desafío  Segunda etapa	199.800.000	199.800.000	-	-	111	0	100%	ONG
<b>Emergencia y Construcción</b>	Tarjeta Reconstrucción Desafío  Tercera etapa	71.100.000	71.100.000	-	-	37	0	100%	Empresas
<b>Emergencia y Construcción</b>	Tarjeta Reconstrucción Desafío  Cuarta etapa	68.400.000	68.400.000	-	-	80	0	100%	Empresas
<b>Emergencia y Construcción</b>	Tarjeta Reconstrucción Desafío  Quinta etapa	193.950.000	193.950.000	-	-	97	0	100%	Empresas
<b>Educación</b>	Proyecto Modular   Escuela Villa Independencia	249.916.369	249.916.369	-	-	258	1.032	100%	Empresas
<b>Educación</b>	Kinder Power   Escuela Villa Independencia	43.827.778	15.842.867	27.984.911	P.C.F	48	192	100%	Empresas
<b>Educación</b>	Programa Apoyo Psicólogos Por Chile   Escuela Villa Independencia	25.081.500	25.081.500	-	-	52	104	100%	ONG
<b>Educación</b>	Programa Apoyo Psicólogos Por Chile en 6 escuelas Corporación Viña del Mar	85.000.000	85.000.000	-	-	937	3.748	100%	ONG
<b>Educación</b>	Imp Deportiva Villa Independencia	4.815.000	3.530.714	1.284.286	P.C.F	258	1.032	100%	Empresas y PPNN
<b>Educación</b>	Implementación Musical Viña	16.000.000	10.208.620	5.791.380	P.C.F	1.070	4.280	100%	Empresas
<b>Emprendimiento</b>	Apoyo Emprendedores Levantemos La V	892.206.009	841.924.713	50.281.296	P.C.F	576	2.256	100%	Empresas
<b>Emprendimiento</b>	Almacenes Modulares	30.510.648	26.802.380	3.708.268	P.C.F	6	24	100%	Empresas
<b>Salud</b>	COSAM Belloto Sur   Quilpué	229.049.245	212.496.881	16.552.364	P.C.F	36.031	108.093	100%	Campaña Levantemos La V
<b>Salud</b>	Operativo Médico   Emergencia Viña del Mar	4.536.807	4.536.807	-	-	83	249	100%	Empresas
<b>Salud</b>	Operativo Médico   Otorrino Emergencia Viña	620.434	620.434	-	-	9	27	100%	Empresas
<b>Salud</b>	Operativo Médico   Otorrino 2 Emergencia Viña	892.948	892.948	-	-	43	129	100%	Empresas

\*P.C.F: Proyecto en cierre financiero





# RESUMEN PROYECTOS FINALIZADOS

Dirección	Nombre Proyecto	Presupuesto cotizado proyecto	Gastos	Saldo por ejecutar	Nota	N° Beneficiarios directos	N° Beneficiarios indirectos	% Avance	Nombre donante empresa y/o ONG
Desarrollo Social	Sede Social   Lomas Latorre	77.000.000	57.245.958	19.754.042	P.C.F	2800	0	100%	Empresas
Desarrollo Social	Sede Social   Los Almendros B	88.000.000	80.151.258	7.848.742	P.C.F	1600	0	100%	Empresas
Desarrollo Social	Sede Social   Villa Independencia	88.000.000	73.796.866	14.203.134	P.C-F	1600	0	100%	Empresas
Desarrollo Social	Riego y Vivero Jardín Botánico	240.000.000	147.205.151	92.794.849	P.C-F	1	0	100%	Empresas
Voluntariado	Embellecimiento cancha de Escuela Villa Independencia	5.315.493	2.123.876	3.191.617	P.C.F	258	0	100%	Empresas
Voluntariado	Arreglos a la fachada del Centro de Salud Familiar (CESFAM) Quilpué	3.292.687	1.498.827	1.793.860	P.C.F	1	37.466	100%	Empresas
Voluntariado	Embellecimiento Cancha del Club El Tamarugal	7.576.044	6.875.377	700.667	-	100	0	100%	Empresas
Voluntariado	Cercos y reforestación Limoneros Corporación La Granja	6.090.760	3.398.347	2.692.413	-	140	0	100%	Empresas
Voluntariado	Graderías Canal Beagle	3.899.564	2.068.262	1.831.302	P.C.F	100	0	100%	Empresas
Voluntariado	Recuperación y mejoramiento de espacios Jardín Primeros Pasos	2.364.390	1.118.862	1.245.528	P.C.F	80	0	100%	Empresas
Voluntariado	Reforestación Jardín Botánico	11.905.200	9.262.592	2.642.608	P.C.F	10	0	100%	Empresas
Voluntariado	Reforestación Mirador El Olivar	22.482.695	16.761.121	5.721.574	P.C.F	2	10.000	100%	Empresas
A mí sí me importa	AMSMI Invierno en apoyo a 8 Causas Humanas	20.362.000	18.269.791	2.092.209	P.C.F	8	0	100%	Empresas
A mí sí me importa	45 Causas Humanas	43.620.752	43.620.752	-	-	45	0	100%	Empresas y PPNN
<b>TOTAL</b>		<b>\$6.207.080.546</b>	<b>\$5.553.611.267</b>	<b>\$653.469.279</b>		<b>46.834</b>	<b>168.632</b>	<b>100%</b>	<b>-</b>

\*P.C.F: Proyecto en cierre financiero

# AREAS



# PRO YEC TOS

**29/  
FINALI  
ZADOS**

A la fecha, y con el fin de entregar un apoyo integral a las comunidades afectadas, hemos concretado los siguientes proyectos con nuestras áreas de emprendimiento, educación, salud, desarrollo social y emergencia.





# EMER GENCIA Y CON STRUC CIÓN







# 01

## • Reconstrucción Viviendas de Villa Canal Beagle

El proyecto consiste en la reconstrucción de viviendas de la villa Canal Beagle ubicada en Viña del Mar, a través de obra completa para 72 familias y autoconstrucción asistida a familias.

### 1.1 Obra completa

El proceso de la reconstrucción definitiva de las 72 viviendas se encuentra finalizada en diciembre 2024.

### 1.2 Autoconstrucción asistida

Los casos de apoyo a familias con autoconstrucción asistida consisten en el apoyo con material de reconstrucción. Esta ayuda fue posible mediante la validación oportuna en terreno junto a la comunidad de la villa por parte del equipo de Emergencia.

**Beneficiarios:** 292 personas de Villa Canal Beagle

**Donante:** Campaña Levantemos la V y Empresas

**Estado:** Finalizado

**Avance:** 100%

# 02

## • Reforestación Jardín Botánico 2024

Se propone la intervención de 8 hectáreas del Jardín Botánico Nacional de Viña del Mar para ser reforestado con árboles nativos. Además se completó la instalación del sistema de riego sobre la misma superficie de plantación

**Beneficiarios:** 1 (representante del Jardín Botánico).

**Donante:** Empresas

**Estado:** Finalizado

**Avance:** 100%







# 03

- **Entregas de Tarjetas de Reconstrucción Desafío Levantemos Chile**

El proyecto consistió en el apoyo a las familias damnificadas para la reconstrucción de sus hogares a través de tarjetas cargadas con un monto fijo (partiendo algunas desde los \$200.000 hasta los \$4.000.000 en algunos casos), utilizable exclusivamente para la compra de materiales y herramientas de construcción.

En total se entregaron **425 tarjetas**, financiadas gracias a la **Campaña de Levantemos la V** y al aporte de **Empresas y ONGs**.







# EDUCA CION Y CULTU RA





# 01

- **Proyecto de Habilitación Modular para Escuela Villa Independencia**

El proyecto consistió en el desarrollo e instalación de infraestructura modular para habilitar las instalaciones sanitarias, la cocina y el comedor de la escuela, lo que **permitió el pronto retorno a clases en el mes de marzo de 2024** de la comunidad escolar de Villa Independencia.

Primero se realizó la demolición de las áreas afectadas de la escuela para continuar luego con la preparación de los espacios y la instalación de 16 módulos, que incluyeron: 5 módulos para baños (baños hombres y mujeres, pre-básica, acceso universal, docentes y administrativos), 4 módulos para la cocina y 7 módulos para el comedor.

**Beneficiarios:** 258 personas

**Donante:** Empresas

**Estado:** Finalizado

**Avance:** 100%

# 02

- **Programa Kinder Power en la Escuela Villa Independencia**

El proyecto consiste en un programa de acompañamiento socioemocional para los alumnos de Pre Kinder y Kinder y sus familias (como respuesta a los traumas derivados de la emergencia) que fue implementado por la Fundación Familias Primero.

**Beneficiarios:** 48 personas

**Donante:** Empresas

**Estado:** Finalizado

**Avance:** 100%



## 03

- **Programa de Apoyo Psicólogos por Chile en la Escuela Villa Independencia**

Este programa tiene como objetivo principal brindar apoyo y contención psicológica a los docentes y alumnos de la escuela Villa Independencia, a través de duplas psicosociales que acompañaron a la comunidad escolar en su recuperación.

**Beneficiarios:** 52 personas

**Donante:** ONG

**Estado:** Finalizado

**Avance:** 100%

## 04

- **Programa de Apoyo Psicólogos por Chile en 6 Escuelas de la Corporación Viña del Mar**

Debido al éxito del programa en la Escuela Villa Independencia, el programa se extiende a 6 escuelas de la Corporación Viña del Mar.

Este programa tiene como objetivo principal brindar apoyo y contención psicológica a los docentes y alumnos de las escuelas, a través de duplas psicosociales que acompañaron a la comunidad escolar en su recuperación.

**Beneficiarios:** 937 personas

**Donante:** ONG

**Estado:** Finalizado

**Avance:** 100%

## 05

- **Implementación deportiva Escuela Villa Independencia**

Este apoyo tuvo como objetivo principal entregar materiales para el desarrollo de actividades deportivas para los estudiantes de la escuela.

**Beneficiarios:** 258 personas

**Donante:** Empresas | Personas naturales

**Estado:** Finalizado

**Avance:** 100%





# 06

## • Implementación musical Escuelas Viña del Mar

Entrega de implementación musical en 3 escuelas de la comuna de Viña del Mar, insumos que se perdieron debido a los incendios:

Escuela Villa Independencia.  
Liceo Industrial Miraflores.  
Escuela Arturo Prat.

Este apoyo tuvo como objetivo principal la entrega de los materiales para el desarrollo del aprendizaje musical y para potenciar la banda de música comunal escolar.

**Beneficiarios:** 1.070 personas

**Donante:** Empresas

**Estado:** Finalizado

**Avance:** 100%







PROVISIONES C



NESCAFÉ



NESCAFÉ



# EM PREN DIMIEN TO

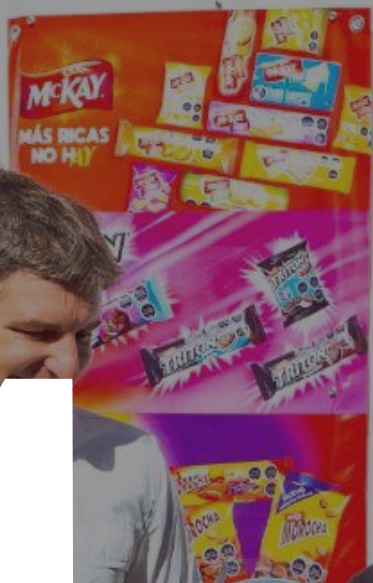

NESCAFÉ





# 01

- **Apoyo emprendedor Levantemos la V**

El proyecto consiste en el acompañamiento de compras asistidas a emprendedores y emprendedoras afectados por la emergencia previamente validados por nuestro equipo.

Una vez validados, Desafío Levantemos Chile se hace cargo de gestionar y organizar la compra y la entrega de herramientas, materiales o insumos de trabajo.

Se realizaron compras asistidas a 576 emprendedores. Las compras de herramientas, materiales o insumos de trabajo consistieron en:

- Máquinas de coser.
- Herramientas eléctricas.
- Hornos industriales.
- Set de peluquería.
- Set de maquillaje.
- Compresores.
- Generadores.
- Herramientas manuales.
- Insumos textiles.
- Insumos de orfebrería.
- Insumos de artesanía.
- Dispositivos electrónicos.

**Beneficiarios:** 576 emprendedores

**Donante:** Empresas

**Estado:** Finalizado

**Avance:** 100%

# 02

- **Proyecto Almacenes Modulares:**

El proyecto de almacenes modulares forma parte del apoyo a la reactivación del comercio local, donde se entregarán 6 almacenes con stock de productos para emprendimientos asociados a pequeños negocios de abarrotes.

Se llevó a cabo el proceso de validación y reposición de los almacenes de 6 familias que los perdieron producto de los incendios de Viña del Mar y Quilpué.

**Beneficiarios:** 6 familias

**Donante:** Empresas

**Estado:** Finalizado

**Avance:** 100%



**S A**

**L U D**







# 01

## • COSAM Belloto Sur, Quilpué

El proyecto consistió en transformar un consultorio de salud en un Centro Comunitario de Salud Mental para la comuna de Quilpué, ya que no existía un establecimiento de este tipo para atender las necesidades de salud mental de la comunidad.

**Beneficiarios:** 36.031 personas (corresponden a beneficiarios indirectos considerando la población per cápita multiplicada por la prevalencia de personas con problemas de salud mental informadas por el Termómetro de Salud Mental de la Pontificia Universidad Católica de Chile)

**Donante:** Campaña Levantemos La V

**Estado:** Finalizado

**Avance:** 100%

# 02

## • Operativo Médico | Emergencia Viña del Mar

Realización de operativos de atención clínica de diversas especialidades de salud, los cuales brindaron apoyo en el servicio de urgencia del Hospital Dr. Gustavo Fricke y en los puntos de atención de salud validados por el MINSAL y el Servicio de Salud Viña del Mar - Quillota.

**Beneficiarios:** 83 personas

**Donantes:** Empresas

**Estado:** Finalizado

**Avance:** 100%

# 03

## • Operativo Médico | Otorrino Emergencia Viña

Operativo resolutivo de hipoacusia a damnificados por los incendios, a los cuales se les quemaron sus audífonos. El operativo consistió en la realización del examen de audiometría, notificación por especialista, indicación de uso de audífonos, creación de moldes, y entrega y ajuste de los audífonos.

**Beneficiarios:** 9 personas

**Donantes:** Empresas

**Estado:** Finalizado

**Avance:** 100%





# 04

## Operativo Médico | Otorrino 2 Emergencia Viña

Operativo resolutivo de hipoacusia a damnificados por los incendios. Se realizaron 43 prestaciones en Consultorio de Especialidades del Hospital Dr. Gustavo Fricke.

**Beneficiarios:** 43 personas

**Donantes:** Empresas

**Estado:** Finalizado

**Avance:** 100%







# DESARROLLO SOCIAL





# 01

## • Sede Social Lomas LaTorre

El proyecto consiste en la construcción de sede social, un espacio utilizado para diversas funciones comunitarias, tales como enseñanza de oficios, clases culturales, espacio para ensayos de bandas musicales y otros.

**Beneficiados:** 2.800 personas

**Donante:** Empresas

**Estado:** Finalizado

**Avance:** 100%

# 02

## • Sede Social Los Almendros B

El proyecto consistió en la construcción de una sede social, un espacio utilizado para diversas funciones comunitarias, tales como comedor solidario para proporcionar alimentación a quienes lo necesiten, sede para actividades dirigidas a adultos mayores, espacio para el centro de madres y también como espacio para la junta de vecinos.

**Beneficiados:** 1.600 personas

**Donante:** Empresas

**Estado:** Finalizado

**Avance:** 100%

# 03

## • Sede Social Villa Independencia

El proyecto consistió en la construcción de una sede social, un espacio utilizado para diversas funciones comunitarias, tales como enseñanza de oficios, clases culturales, espacio para ensayos de bandas musicales y otros. Además, es un espacio que va en apoyo de grupos vulnerables y que brinda acogida a personas en situación de calle.

**Beneficiados:** 1.600 personas

**Donante:** Empresas

**Estado:** Finalizado

**Avance:** 100%





# 04

## • Riego y Vivero Jardín Botánico

El proyecto consiste en la reconstrucción de su infraestructura de invernadero, con su respectivo riego y espacio de recorrido para la mantención de las especies nativas. En particular se considera su reacondicionamiento y mejoras, el cerrado del perímetro y la distribución de red para riego, además de la reconexión a energía eléctrica.

**Beneficiados:** 1 (representante del Jardín Botánico).

**Donante:** Empresas

**Estado:** Finalizado

**Avance:** 100%







# VOLUN TARIA DOS

CORPORATIVOS







# 01

- **Embellecimiento cancha de Escuela Villa Independencia**

Se realizó la remodelación de la cancha de la escuela para el uso de los 258 personas que conforman la comunidad escolar.

**Beneficiarios:** 258 personas

**Donante:** Empresas

**Estado:** Finalizado

**Avance:** 100%

---

# 02

- **Arreglos a la fachada del Centro de Salud Familiar (CESFAM) Quilpué**

Se pintó la fachada, se quitó la maleza del terreno, se elaboraron arreglos florales y se realizó la construcción de una banca en conmemoración de una trabajadora fallecida.

**Beneficiarios:** 1 beneficiarios directo; 37.466 corresponde a beneficiarios indirectos considerando a la población per cápita en CESFAM.

**Donante:** Empresas

**Estado:** Finalizado

**Avance:** 100%

---

# 03

- **Embellecimiento Cancha del Club El Tamarugal**

Se realizó remodelación de multicancha de uso público en la comunidad de El Olivar. Además, se realizó limpieza perimetral y bancas.

**Beneficiarios:** 100 niños, niñas y adultos inscritos en el club.

**Donante:** Empresas

**Estado:** Finalizado

**Avance:** 100%







## 04

- **Cercos y reforestación Limoneros Corporación La Granja**

Se realizó el cierre perimetral de uno de los dos sectores de limoneros para cuidado de los árboles. Además, se realizó reforestación de limones.

**Beneficiarios:** 140 personas

**Donante:** Empresas

**Estado:** Finalizado

**Avance:** 100%

## 05

- **Graderías Canal Beagle**

Se realizó la instalación de graderías en cancha de Club Deportivo Canal Beagle y limpieza perimetral como modelo de prevención de incendios.

**Beneficiarios:** 100 personas

**Donante:** Empresas

**Estado:** Finalizado

**Avance:** 100%

## 06

- **Recuperación y mejoramiento de espacios Jardín Primeros Pasos**

Recuperación de espacios quemados por el incendio y mejoramiento de zonas afectadas como zona de lectura, acceso a patio jardín y pasamanos.

**Beneficiarios:** 80 niños y niñas

**Donante:** Empresas

**Estado:** Finalizado

**Avance:** 100%





# 07

## • Reforestación Jardín Botánico

Se han realizado diversas jornadas de reforestación de especies nativas en zona del Jardín Botánico, con más de 500 especies plantadas en el lote C.

**Beneficiarios:** 10 trabajadores del Jardín Botánico encargados de la administración.

**Donante:** Empresas

**Estado:** Finalizado

**Avance:** 100%

# 08

## • Reforestación Mirador El Olivar

Recuperación de áreas verdes en el sector de El Olivar, instalación de riego, formación de senderos y construcción de escaleras de acceso para tránsito seguro.

**Beneficiarios:** 1 dirigente social (quien recibió el trabajo) y 1 funcionario municipal (representante del municipio a cargo del aseo y la mantención de espacios públicos). Además, el sector cuenta con 10.000 habitantes, siendo estos beneficiarios indirectos de la recuperación de estos espacios.

**Donante:** Empresas

**Estado:** Finalizado

**Avance:** 100%







# A MI SÍ ME IMPOR TA







## 01

**En el área A Mí Sí Me Importa, hemos logrado resolver un total de 45 causas relacionadas con nuestras 5 áreas de acción:**

Emprendimiento, Salud, Educación, Desarrollo Social y Emergencia.

Esto ha sido posible gracias a los fondos recaudados por empresas y personas naturales. Hemos alcanzado avance del 100%, cumpliendo plenamente con nuestro compromiso de generar un impacto positivo en estas áreas clave.

**Beneficiarios:** 45 personas

**Donante:** Empresas y Personas Naturales

**Estado:** Finalizado

**Avance:** 100%

Además, se entregaron tarjetas con un monto fijo en apoyo a 8 damnificados/as por el incendio, gracias a la validación en terreno del equipo de A Mí Sí Me Importa.





# PRO YEC TOS

12 / EN  
EJECU  
CIÓN

Nuestro compromiso con las comunidades y de brindar apoyo integral y sostenible nos mueve, y por ello es que los siguientes proyectos serán entregados oficialmente en 2025.



# RESUMEN PROYECTOS EN EJECUCIÓN

Dirección	Nombre Proyecto	Presupuesto cotizado proyecto	Gastos	Saldo por ejecutar	Nº Beneficiarios directos	Nº Beneficiarios indirectos	% Avance	Nombre donante empresa y/o ONG
<b>Gastos Operativos Emergencia</b>	Gastos operativos	594.150.612	593.050.050	1.100.562	-	-	-	
<b>Emergencia y Construcción</b>	Jardín Botánico Nacional	744.000.000	350.706.097	393.293.903	100	450.000	88%	Empresas
<b>Educación</b>	Reconstrucción definitiva   Escuela Villa Independencia	1.509.104.902	34.262.685	1.474.842.217	276	1.104	31%	Empresas   ONG
<b>Educación</b>	Reactivación de aprendizaje   Escuela Villa Independencia	60.000.000	-	60.000.000	276	0	10%	Empresas
<b>Emprendimiento</b>	Comunidad Escuela Villa Independencia	22.000.000	3.324.454	18.675.546	15	60	30%	Empresas
<b>Emprendimiento</b>	Concurso la V Futuro	102.593.991	-	102.593.991	50	0	5%	Empresas
<b>Emprendimiento</b>	Cocina Comunitaria Almendros B	58.450.000	-	58.450.000	4	120	10%	Empresas
<b>Emprendimiento</b>	Capacitación técnica para acceso al mercado laboral	46.750.000	-	46.750.000	100	0	5%	Empresas
<b>Salud</b>	Modelo Gestión de Lista de Espera	112.200.000	69.413.330	42.786.670	5.041	15.123	67%	Campaña Levantemos La V
<b>Salud</b>	Venta Salas COSAM Quilpué	3.681.301	-	3.681.301	1	0	50%	Empresas
<b>Desarrollo Social</b>	Club Deportivo Cosmos	88.000.000	56.394.284	31.605.716	720	0	60%	Empresas
<b>Desarrollo Social</b>	Corporación La Granja	154.000.000	-	154.000.000	140	0	10%	Empresas
<b>Desarrollo Social</b>	Implementación La Granja	97.000.000	76.793.866	20.206.134	100	0	20%	Empresas
<b>TOTAL</b>		<b>\$3.591.930.806</b>	<b>\$1.183.944.766</b>	<b>\$2.407.986.040</b>	<b>6.823</b>	<b>466.407</b>	<b>-</b>	<b>-</b>

# ÁREAS





# 01

- **Jardín Botánico**

El proyecto consiste en la recuperación de la infraestructura principal del Jardín Botánico de Viña del Mar. Contempla la construcción o implementación de:

- Glorieta Simbólica
- Canopy
- Cafetería Casa Jardín
- Centro para Visitantes
- Reconstrucción Viviendas Funcionarios
- Kit de Autoconstrucción Funcionarios

A finales de diciembre de 2024, el Centro de Visitantes cuenta con la aprobación del directorio del Jardín Botánico para el proyecto arquitectónico. Se espera la adjudicación y el contrato la última semana de enero de 2025, para **finalizar la obra con fecha estimada a finales de junio de 2025**. El resto de los proyectos se encuentra en estado finalizado.

**Beneficiarios:** 100 beneficiarios directos, pero el recinto recibe alrededor de 450.000 personas al año, siendo un punto de encuentro relevante para los habitantes y visitantes de Viña del Mar.

**Donante:** Empresas

**Estado de avance:** Ejecución

**Avance:** 88%





## 01

### • Proyecto Reconstrucción Definitiva de la Escuela Villa Independencia

El proyecto consiste en el diseño arquitectónico con especialidades y la construcción parcial definitiva de espacios destruidos de la Escuela Villa Independencia, correspondientes a 1.417 metros cuadrados que fueron afectados por los incendios, dentro de los cuales, Desafío Levantemos Chile apoyará en la ejecución con la reposición parcial de la reconstrucción.

Actualmente se encuentra en etapa de formalización junto a los actores públicos involucrados dada la envergadura y las características técnicas que de este proyecto, existiendo ya la firma de convenio para su realización y planificando los aspectos técnicos de la intervención definitiva, a fin de finalizar su reconstrucción en **diciembre de 2025** como plazo estimado.

**Beneficiarios:** 276 personas

**Donante:** Empresas | ONG

**Estado:** Formalización

**Avance:** 31%

## 02

### • Reactivación de aprendizaje en la Escuela Villa Independencia

El proyecto consiste en un programa que busca potenciar los aprendizajes de los estudiantes junto a un apoyo socioemocional para enfrentar la situación traumática vivida por las familias de la escuela.

El proyecto está en etapa de formalización en revisión por autoridades para la ejecución del programa, con **fecha planificada estimada en marzo de 2025**.

**Beneficiarios:** 276 personas

**Donante:** Empresas

**Estado:** Formalización

**Avance:** 10%





## 01

### • Comunidad Escuela Villa Independencia

Se brinda apoyo a los emprendedores de la comunidad de la Escuela Villa Independencia, tanto en el ámbito psicológico como en la reactivación de sus emprendimientos.

El proyecto como tal contempla una ejecución de 6 meses a través de talleres y planes de inversión, iniciados en noviembre de 2024, así como el apoyo psicológico y un impulso al emprendimiento a través de compra asistida. La fecha estimada para finalizar el proyecto es **abril de 2025**.

**Beneficiarios:** 15 personas

**Donante:** Empresas

**Estado:** Ejecución

**Avance:** 30%

## 02

### • Concurso la V Futuro (Club de emprendedores)

Proyecto que busca impulsar a 50 emprendedores de la región con alto potencial de escalamiento y empleabilidad con capacitaciones, mentorías, formación técnica personalizada, impulso, acompañamiento y seguimiento. Con ello, se busca que los emprendedores pasen a formar parte del Club de Emprendedores de Desafío Levantemos Chile, contemplando también con la premiación por categorías. El proyecto se encuentra en etapa de diagnóstico inicial.

**Beneficiarios:** 50 personas

**Donante:** Empresas

**Estado:** Formalización

**Avance:** 5%





## 03

### • **Cocina comunitaria Almendros B**

Este proyecto busca la continuación del impacto en la sede social Almendros B, comprometiendo la instalación de una cocina comunitaria full equipada para que la olla común en donde trabajan 4 personas y que brinda alimentación a 120 personas diarias, pueda funcionar de manera eficiente y en un lugar propio. Lo que además busca generar un modelo de gobernanza y comercialización que permita la sostenibilidad financiera de la cocina, un modelo rentable de la olla común, y en el uso del espacio para otros emprendimientos.

**Beneficiarios:** 4 personas

**Donante:** Empresas

**Estado:** Formalización

**Avance:** 10%

## 04

### • **Capacitación técnica para acceso al mercado laboral**

Este proyecto busca otorgar 100 becas de educación técnica superior online a afectados por el incendio. Esto contempla, además, capacitaciones para acceso al mercado laboral, seguimiento y acompañamiento continuo a los estudiantes para asegurar la continuidad de estudios.

El proyecto se encuentra en estado de Formalización y en definición de lineamientos y del perfil de los beneficiarios.

**Beneficiarios:** 100 personas

**Donante:** Empresas

**Estado:** Formalización

**Avance:** 5%







# 01

## • Modelo de Gestión de Lista de Espera

El proyecto consiste en el apoyo al Servicio de Salud, en colaboración con el Centro de Políticas Públicas de la Pontificia Universidad Católica, en el mejoramiento de la gestión administrativa y de seguimiento de las listas de espera, mediante la identificación de brechas y dificultades en estos procesos, y así ordenar, actualizar y apoyar en la resolución de estas listas.

El proyecto se encuentra en etapa de Ejecución dada las fases internas y de especialidades que contempla (Diagnóstico, Pre Consulta, Consulta y Medición), a realizarse en un plazo estimado de 11 meses, **proyectando terminar en abril de 2025.**

**Beneficiarios:** 5.041 personas (Se consideran personas en lista de espera GES y no GES/2, se intervienen 4 de 8 unidades hospitalarias).

**Donante:** Campaña Levantemos La V

**Estado:** Ejecución

**Avance:** 67%

# 02

## • Venta salas COSAM Quilpué

Este proyecto proviene tras la construcción del Centro de Salud Mental en Quilpué, optando por la estrategia de la venta de las Salas Infanto Juvenil (su equipamiento) con donantes privados.

**Beneficiarios:** 1 correspondiente al servicio de salud de Viña del Mar - Quillota.

**Donante:** Empresas

**Estado de avance:** Ejecución

**Avance:** 50%



# 01

## • Reconstrucción Club Deportivo Cosmos

El proyecto consiste en la reconstrucción de un club deportivo que brinda atención por medio de actividades deportivas como clases de artes marciales, tenis de mesa y campeonatos de brisca. Funciona además como sede para actividades destinadas a la comunidad como celebraciones y reuniones.

Actualmente se encuentra en etapa de ejecución, se trabaja en la reconstrucción de las instalaciones y sus terminaciones, las que se planifica terminar en **enero de 2025**.

**Beneficiados:** 720 personas

**Donante:** Empresas

**Estado de avance:** Ejecución

**Avance:** 60%

# 02

## • Corporación La Granja

El proyecto consiste en la habilitación de infraestructura básica que fue afectada en un 98%. El objetivo es activar el funcionamiento de la Corporación, ya que esta se dedica a la capacitación e inserción socio-laboral para jóvenes en situación de discapacidad intelectual, desde 1989, posibilitando el desarrollo tanto en la vida laboral y personal en igualdad de condiciones respecto a otros jóvenes de su edad.

Actualmente se encuentra en etapa de ejecución, en proceso de puesta en marcha operativa de módulos y cotizaciones de insumos para las salas, las cuales se proyecta entregar el **primer semestre de 2025**.

**Beneficiados:** 140 personas

**Donante:** Empresas

**Estado de avance:** Ejecución

**Avance:** 10%

# 03

## • Implementación La Granja

El proyecto contempla la implementación de insumos y maquinarias para realizar talleres de reciclaje, computación y estampados, con el fin de proporcionar a los beneficiarios habilidades prácticas y útiles para su inserción en el mundo laboral.

Además, el proyecto incluye la implementación de una oficina y una sala multiuso, las cuales servirán de apoyo administrativo y espacio para diversas actividades comunitarias.

Actualmente se encuentra en etapa de formalización, en gestión de cotizaciones de los insumos a entregar, proyectando la implementación tentativa en **enero 2025**.

**Beneficiados:** 100 personas

**Donante:** Empresas

**Estado de avance:** Formalización

**Avance:** 20%



**DETA**

**LLE /**

**USO**

**DE FON**

**DOS**

Detalle de los presupuestos por proyectos.



# DETALLE USO DE FONDOS

ÁREA	NOMBRE PROYECTO	PRESUPUESTO COTIZADO PROYECTO
Emergencia y Construcción	Jardín Botánico Nacional	\$744.000.000
Emergencia y Construcción	Reforestación Jardín Botánico 2024	\$ 31.116.833
Emergencia y Construcción	Reconstrucción Viviendas Villa Canal Beagle	\$3.260.347.390
Emergencia y Construcción	Tarjeta Reconstrucción Desafío  Primera etapa	\$180.000.000
Emergencia y Construcción	Tarjeta Reconstrucción Desafío  Segunda etapa	\$198.000.000
Emergencia y Construcción	Tarjeta Reconstrucción Desafío  Tercera etapa	\$71.100.000
Emergencia y Construcción	Tarjeta Reconstrucción Desafío  Cuarta etapa	\$68.400.000
Emergencia y Construcción	Tarjeta Reconstrucción Desafío  Quinta etapa	\$193.950.000
Emergencia y Construcción	Especies entregadas	\$1.598.386.709
Educación	Reconstrucción definitiva   Escuela Villa Independencia	\$1.509.104.902
Educación	Reactivación de aprendizaje   Escuela Villa Independencia	\$60.000.000
Educación	Proyecto Modular   Escuela Villa Independencia	\$249.916.369
Educación	Kinder Power   Escuela Villa Independencia	\$43.827.778
Educación	Programa Apoyo Psicólogos Por Chile   Escuela Villa Independencia	\$25.081.500
Educación	Programa Apoyo Psicólogos Por Chile   6 Escuelas Corporación Viña del Mar	\$85.000.000
Educación	Implementación deportiva Escuela Villa Independencia	\$4.815.000
Educación	Implementación musical 3 Escuelas Viña del Mar	\$16.000.000
Emprendimiento	Comunidad Escuela V	\$22.000.000
Emprendimiento	Apoyo Emprendedores Levantemos La V	\$892.206.009
Emprendimiento	Almacenes Modulares	\$30.510.648
Emprendimiento	Concurso la V Futuro	\$102.593.991
Emprendimiento	Cocina Comunitaria Almendros B	\$58.450.000
Emprendimiento	Capacitación técnica para acceso al mercado laboral	\$46.750.000



# DETALLE USO DE FONDOS

ÁREA	NOMBRE PROYECTO	PRESUPUESTO COTIZADO PROYECTO
Salud	Modelo Gestión de Lista de Espera	\$112.200.000
Salud	Venta Salas COSAM Quilpué	\$3.681.301
Salud	COSAM Belloto Sur   Quilpué	\$229.049.245
Salud	Operativo Médico   Emergencia Viña del Mar	\$4.536.807
Salud	Operativo Médico   Otorrino Emergencia Viña	\$620.434
Salud	Operativo Médico   Otorrino 2 Emergencia Viña	\$892.948
Desarrollo Social	Riego y Vivero Jardín Botánico	\$240.000.000
Desarrollo Social	Club Deportivo Cosmos	\$88.000.000
Desarrollo Social	Corporación La Granja	\$154.000.000
Desarrollo Social	Implementación La Granja	\$97.000.000
Desarrollo Social	Sede Social   Lomas Latorre	\$77.000.000
Desarrollo Social	Sede Social   Los Almendros B	\$88.000.000
Desarrollo Social	Sede Social   Villa Independencia	\$88.000.000
Voluntariado	8 Voluntariados corporativos	\$62.926.833
AMSMI	Causas Humanas y Apoyo Invierno	\$63.982.752
Gastos Operativos Proyectos	Gastos Operativos	\$594.150.612
<b>TOTAL</b>		<b>\$11.397.398.061</b>

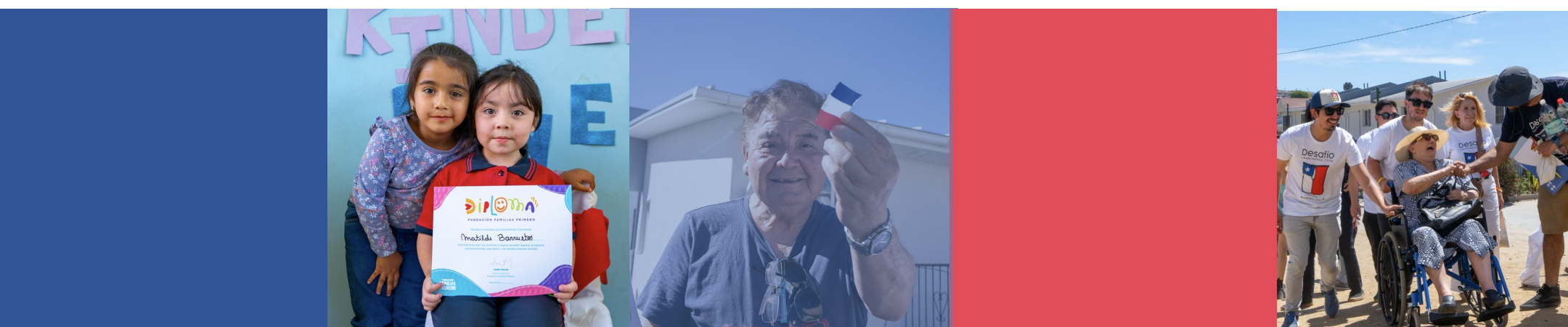



## DETALLE DE ESPECIES RECIBIDAS Y ENTREGADAS

- Total valor comercial especies **\$1.598.386.709**

Donación en Especies Recibidas	Valor Comercial
Agua, bebidas e isotónicas	\$166.642.972
Alimento	\$305.147.620
Artículos de higiene personal	\$534.496.317
Artículos para personas con movilidad reducida	\$1.898.000
Artículos de aseo	\$18.608.070
Carpas, colchones y sacos de dormir	\$73.202.319
Cubiertos y porta comida	\$1.047.200
Elementos de protección personal (EPP)	\$31.535.801
Equipamiento hogar	\$44.991.100
Frazadas, almohadas y plumones	\$27.181.092
Generadores	\$8.990.778
Remedios y primeros auxilios	\$20.025.837
Remoción de escombros	\$10.300.000
Materiales de construcción	\$135.265.390
Ropa/zapatos	\$219.054.213
<b>Total</b>	<b>\$1.598.386.709</b>

- Compras insumos, servicios y gastos operativos.

Desglose de gastos totales insumos	Costo total
Kit de Remoción de Escombros	\$37.566.620
Kit de Limpieza	\$7.838.530
Complementos Kit Primera Necesidad	\$410.370
Pilas, linternas y palas	\$3.907.544
Complemento Kit Remoción de Escombros, mascarillas y zapatos de seguridad	\$27.774.477
Generadores	\$8.990.778
Implementos Agua	\$10.832.558
Apoyo al Servicio de Salud	\$129.959.780
Insumos médicos	\$18.716.812
<b>Total</b>	<b>\$245.997.469</b>



**GASTOS OPERATIVOS****\$379.069.976****GASTOS G.  
OPERATIVOS +  
INSUMOS****\$625.067.445**

ITEM	NÚMERO DE BENEFICIOS ENTREGADOS	OBSERVACIONES
Agua	49.902	3L por persona
Artículos de cocina	5.382	1 por persona, en el caso de cubiertos y similares se considera 4 por persona
Artículos de higiene personal	9.751	6 por persona
Artículos de higiene del hogar	2.358	6 por persona
Artículos para el hogar	2.350	1 por persona, en el caso de refrigeradores y microondas 1 de cada uno por personas. En el caso de luminarias, 6 por persona
Artículos de protección personal	3.164	6 por persona
Artículos de vestimenta y/o abrigos	2.075	4 por persona
Artículos para personas con movilidad reducida	22	1 por persona
Artículos de seguridad	11.286	1 por persona, en el caso de mascarillas se considera 3 por persona
Bebestibles (isotónica / energética)	27.050	3L por persona
Compra asistida emprendedores	324	324 emprendedores
Estanques e insumos APR	1.218	436 familias
Insumos médicos	3.032	3.000 kits de curaciones y 32 catres clínicos
Kits de remoción de escombros	840	1 por persona
Leche	18.379	3L por persona
Raciones de alimentos	13.344	1 por persona, en el caso de yogurt se considera 4 por persona
Tarjeta de Reconstrucción	425	1 por familia.
<b>TOTAL</b>	<b>150.902</b> beneficios entregados a personas damnificadas***	

\*\*\*Es necesario señalar que el número representa la cantidad de beneficios alcanzables según la ayuda entregada, pero en la práctica una misma persona o comunidad ha recibido más de una vez ayuda por parte de Desafío Levantemos Chile.



# Y COMO NADA NOS DETIENE



¡Ahora vamos por la **reconstrucción de 60 viviendas** definitivas con equipamiento completo para **Canal Chacao, en Quilpué!**

Nuevamente gracias al apoyo de nuevos fondos privados que se suman a la misión de levantar Chile.





# AHORA LA EMERGENCIA SON LOS INCENDIOS



**Desafío**  
Levantemos Chile

EN ACCIÓN CON

Banco de Chile

cmpc.